agenzia immobiliare
rusconi

CASA CONTIGUA

Località: Toppo di Travesio

Vendesi in posizione confortevole in prossimità del bosco, porzione di abitazione autonoma, con scoperto di pertinenza esclusivo. La casa disposta su due piani è composta da un bagno, cucina, soggiorno-taverna, due camere.

Prezzo: € 58,000

Riferimento: 1027

Camere da letto: 2

Bagni: 1
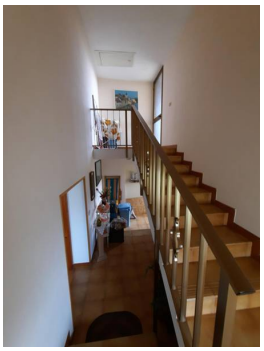
Superficie: 65 mq