agenzia immobiliare
rusconi

casa contigua

Località: tramonti di Sotto (PN) loc. Faidona

In piccolo e caratteristico borgo di montagna, vendesi casa contigua di testa, ristrutturata. Composta al piano terra da ingresso, cucina-pranzo e angolo con tradizionale fogher,,servizio, ripostiglio; al piano primo due camere, al piano secondo sottotetto.praticabile.Annesso immobile ad uso deposito.Vista panoramica., prezzo nteressante.

Prezzo: € 60,000

Riferimento: 1084

Classe energetica: G

Camere da letto: 2

Bagni: 1
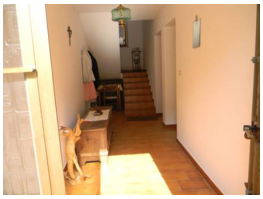
Superficie: 150 mq