attività commerciale

Località: Aviano, loc. Giais

In zona pedemontana posizione panoramica vendesi attività di albergo e ristorante (caratteristico friulano), contesto interessante ampi spazi verdi. Trattative in sede.
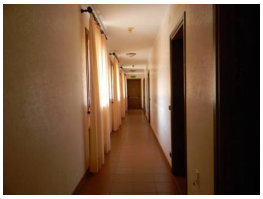
Riferimento: 4208